Das KAMINO im Januar //

Was gibt es Schöneres als das neue Jahr mit einer Weltreise zu beginnen?

Mit »HalloHallo« werden wir in Schweden von einer etwas planlosen Mutter begrüßt, die sich dem Kampfsport widmet. »Unsere kleine Schwester« führt uns in das moderne Japan voller Traditionen, die Halt geben. Wie hoch in diesem Land Ausdauer und Gelassenheit und die Fähigkeit zum Genuss der roten Bohnenpaste geschätzt werden, erfahren wir in »Kirschblüten und rote Bohnen«. Im Luxushotel in den Schweizer Bergen diskutieren zwei weltberühmte Künstler (Michael Caine und Harvey Keitel) abgeklärt, surreal und sehr komisch über die »Ewige Jugend«, das Filmemachen und Frauen (Jane Fonda). Ausgezeichnet mit dem Europäischen Filmpreis 2015!

Mittwochs geht es nach New York oder Chicago, wo wir außergewöhnlichen Menschen auf dem Drahtseil »Man on Wire« und mit dem Fotoapparat »Finding Vivian Maier« begegnen. Jetzt endlich Kuba und Kino, wie man es nicht alle Tage zu sehen bekommt: »Conducta – Wir werden sein wie Che« ist eine Wucht und war nicht nur auf der Karibikinsel der Publikumsrenner. In Italien landen wir mitten in einem Filmset: Ein exzentrischer Hauptdarsteller (John Turturro) vergisst permanent den Text, die Regisseurin macht mit ihrem Lover, einem der Schauspieler, Schluss, und soll sich um ihre Mutter kümmern, doch bei »Mia Madre« hat der Bruder (Nanni Moretti) die Nase vorn. Der Kreis unserer Filmreisen schließt sich, wir kommen in Mössingen an und das Theater Lindenhof nimmt uns mit in eine Zeit, als es hieß: »Widerstand ist Pflicht«.

Adresse //

KAMINO // Programmkino Reutlingen eG
Wendler-Areal · Ziegelweg 3 · 72764 Reutlingen
T 07121–9397247
www.kamino-reutlingen.de
www.facebook.com/kaminoreutlingen

Karten-Reservierung //

Online-Reservierungen sind auf unserer Website möglich:
www.kamino-reutlingen.de/programm-uebersicht
Dort auf die gewünschte Uhrzeit klicken und der Anleitung folgen.
Telefonische Reservierung während der Öffnungszeiten.
Kartenabholung bitte 30 Min. vor Vorstellungsbeginn.

Eintrittspreise //

8 Euro // Schüler, Auszubildende, Studierende (bis 28 Jahre), Behinderte und Begleitpersonen: 6 Euro
Kinder (bis 12 Jahre): 4 Euro

Barrierefreiheit //

Unser Kino ist komplett barrierefrei und bietet bis zu zehn Rollstuhlplätze. Wir bitten um rechtzeitige Reservierung. Für Hör- und Sehbehinderte stehen Audio-Sets zur Verfügung.

Gefördert durch die Aktion Mensch

Parken //

Im Wendler-Areal gibt es keine öffentlichen Parkplätze! Bitte nutzen Sie die naheliegenden Parkhäuser oder kommen Sie zu Fuß, mit Bus oder Fahrrad (überdachte Fahrrad-Stellplätze sind vorhanden).

Kinderfilme
// Samstag & Sonntag // 16:00

Besondere Kinderfilme für die ganze Familie.

OmU Original mit Untertiteln
// Dienstag // 18:00 & 20:15

Filme in Originalsprache und mit deutschen Untertiteln genießen.

Spätvorstellungen
// Freitag & Samstag // 22:30

Ausgewählte Filme speziell für Nachtschwärmer.

Wir tun was für die Kultur!

Der Reutlinger General-Anzeiger wünscht »Kamino« alles Gute und den Kinobesuchern eine große Auswahl an anspruchsvollen Filmen.

Mehr als Zeitung www.gea.de

LA VINÉE
Weine mit Charakter im und neben Kamino
mo-fr 16-19.30, sa 11-16 uhr

DANIEL SCHMID
FRISÖRE
WWW.DANIEL-SCHMID-FRISOERE.DE

FROMM
RAUMAUSSTATTUNG
72805 Lichtenstein Tel. 0 71 29-23 72
www.raumausstattung-fromm.de

Vis-à-Vis Café & Kneipe
Wilhelmstraße 105 in Reutlingen // www.visavis-reutlingen.de

NEU IM JANUAR

Mehr Film-Infos: www.kamino-reutlingen.de

Unsere kleine Schwester //

JP 2015 **// Regie** Hirokazu Koreeda **// Mit** H. Ayase, M. Nagasawa u. a. **//** 128 min **// FSK** 0

Bei der Beerdigung ihres Vaters, der die Familie vor 15 Jahren verlassen hat, treffen Sacchi, Yoshino und Chika ihre Halbschwester Suzu, die nun auf sich allein gestellt ist. Sie bieten ihr an, zu ihnen nach Kamakura zu ziehen. So beginnt für die vier Schwestern ein neues Leben, in dem zwar die Vergangenheit ihren Platz hat, aber einzig die Gegenwart zählt.

Conducta – Wir werden sein wie Che // OmU

CUB 2014 **// Regie** Ernesto Daranas **// Mit** A. Rodríguez, A. Valdés Freire u. a. **//** 108 min **// FSK** 12

Seit der Revolution kämpft Carmela für ein vorbildliches Schulsystem. Chala ist ihr Schüler, der für seine alkoholkranke Mutter sorgt. Er kommt mit der Schulleitung in Konflikt und soll in ein Erziehungsheim geschickt werden. Carmela zieht alle Register, denn nicht Chala, sondern das System ist das Problem.

Kirschblüten und rote Bohnen //

JP 2015 **// Regie** Naomi Kawase **Mit** Kirin Kiki, Masatoshi Nagase u. a. 113 min **// FSK** 0

In Sentaros Imbissbude ist kein Platz für die alte Tokue. Schon will er die Kostprobe ihrer selbst gemachten Bohnenpaste wegwerfen. Probiert dann doch und bald bereiten sie die traditionelle Paste nach Tokues Rezept zu. Der Laden boomt. Doch Tokue hütet ein Geheimnis, das alles zerstören kann.

HalloHallo //

NO / SE 2014 **// Regie** Maria Blom **Mit** Maria Sid, Johan Holmberg u. a. **//** 97 min **// FSK** 0

Disa steckt in ihrem Leben fest. Ihre Kinder sind lieber beim Ex-Mann. Im Krankenhaus spuckt eine störrische Patientin sie an. Sie traut sich kaum Hallo zu sagen, als der unkonventionelle Kent sie einlädt. Ein Kampfsportkurs und die Erfüllung des sehnlichsten Wunsches der Patientin ändern alles. Warmherzige Komödie über die Kraft aus sich selbst in der Mitte des Lebens.

Ewige Jugend //

I / F / CH / GB 2015 **// Regie** Paolo Sorrentino **// Mit** Michael Caine, Harvey Keitel, Rachel Weisz, Jane Fonda u. a. **//** 118 min **// FSK** 6

Relaxen, über das Leben philosophieren und die Macken der anderen Gäste des exklusiven Wellnesshotels kommentieren – so sieht der Zeitvertreib des berühmten Komponisten Fred und seines Freundes Mick aus. Während ein Abgesandter des Buckingham Palace Freds Ruhe stört, droht Micks Filmprojekt durch die Launen seiner Diva zu platzen.

Mia Madre //

I 2015 **// Regie** Nanni Moretti **Mit** Margherita Buy, John Turturro, Nanni Moretti u. a. **//** 106 min **FSK** 6

Margherita ist Filmregisseurin, beim Dreh muss sie sich mit einem exzentrischen Star herumschlagen. Privat hat sie ihre aktuelle Beziehung beendet. Ihre Tochter steckt mitten in der Pubertät. Ihre Mutter liegt im Krankenhaus und ihr Zustand verschlechtert sich zusehends. Da beginnt Margheritas Bruder einen Fürsorge-Wettkampf um die Mutter …

Mittwochs-Reihe

Außergewöhnliche Menschen

Finding Vivian Maier //

USA 2014 **//** Regie: Charlie Siskel, John Maloof **//** 84 min **//** FSK 0

Durch Zufall entdeckt ein junger Mann 2007 eine der großen Straßenfotografinnen des 20. Jahrhunderts. Zu diesem Zeitpunkt war Vivian Maier bereits gestorben – und wäre es nach ihr gegangen, hätte die Welt auch nie von ihrem wohl gehüteten Schatz erfahren …

Man on Wire //

USA 2008 **//** Regie: James Marsh 94 min **//** FSK 6

Am 7. August 1974 balancierte Philippe Petit auf einem Drahtseil zwischen den Twin Towers. Der Dokumentarfilm erweckt sein unglaubliches Abenteuer wieder zum Leben, das als »künstlerisches Verbrechen des Jahrhunderts« (Paul Auster) in die Geschichte einging.

Spätvorstellungen

HalloHallo //

Warmherzige Komödie aus Schweden mit Mut zum Slapstick und starken Gefühlen.

Unsere kleine Schwester //

Ein Film, der das Leben feiert, indem er den Augenblick betont.

Ewige Jugend //

Eine melancholisch-ironische Reflexion über das Kino selbst und die hohe Kunst des Alterns.

Conducta – Wir werden sein wie Che // OmU

Bewegendes Gefühlskino mit sozialkritischem Unterton aus Kuba.

Kirschblüten und rote Bohnen //

Ein Film von großer poetischer Kraft über Schicksal, Vergänglichkeit und Hoffnung.

Kinderfilme

Gespensterjäger //

D / A / IR 2014 **// Regie** Tobi Baumann **Mit** Milo Parker, Anke Engelke u. a. **//** 99 min **// FSK** 6

Habt Ihr Angst vor Gespenstern? Ist Euch schon mal eines begegnet? Also: Tom entdeckt im Keller ein grünes, schleimiges Wesen und hört, dass dieser freundliche Hugo von einem bösen Gespenst aus seiner Villa verjagt wurde. Tom holt sich Hilfe, damit Hugo wieder nach Hause zurückkehren kann. Die Gespensterjagd kann beginnen. Spannend und manchmal auch gruselig.

Die Karte meiner Träume //

F / CDN 2013 **// Regie** Jean-Pierre Jeunet **Mit** Kyle Catlett, Helena Bonham Carter u. a. **//** 95 min **// FSK** 0

Stellt Euch vor: Da ist in Amerika ein 10-jähriger Junge, der seine Erfindung bei einem Wettbewerb einreicht und den 1. Preis gewinnt. Eins ist klar: Diesen Preis will er entgegennehmen. Er macht sich heimlich auf die Reise nach Washington und überrascht die hohen Herren des Instituts damit, dass er noch ein Kind ist. Ist so etwas möglich? Ja, in unserem Film schon. Ihr könnt dabei sein!

Cinema italiano

Mia Madre // OmU

Mi. 27.11. 18:00 und 20:15 Uhr

In Kooperation mit der Deutsch-Italienischen Gesellschaft Reutlingen zeigen wir als Vorpremiere Mia Madre (im Original mit deutschen Untertiteln) – ein Glas italienischen Wein nach der Vorstellung inklusive. Begrüßung: Elke Mühleisen-Schlauch

Nachmittagsvorstellungen

Unser letzter Sommer //

In diesem Film sieht man so gut wie nichts vom Krieg und erfährt doch alles über ihn.

Landraub // OmU

Engagierter Dokumentarfilm über die weltweite Spekulation mit Grund und Boden.

Matinee

Widerstand ist Pflicht //

D 2013 **//** Dokumentarfilm von Katharina Thoms **//** 80 min **// FSK** k. A.

So. 31.01. 11:15 Uhr

Mit Regisseurin Katharina Thoms und den Intendanten des Theaters Lindenhof Stefan Hallmayer und Bernhard Hurm.

Am 31. Januar 1933 protestierten hunderte Menschen in Mössingen gegen die Ernennung Hitlers zum Reichskanzler – als erste in Deutschland. 80 Jahre später bringt das Theater Lindenhof den lange Zeit tabuisierten Generalstreik auf die Bühne. Für alle Beteiligten wird die Arbeit am Stück zu einer Reise in die Vergangenheit.

Weitere Vorstellungen
Mo./Di. 01./02.02. // 16:00 Uhr

KAMINO

Programmkino Reutlingen eG

01

2016

JANUAR

♥ Der besondere Film · OmU – Original mit Untertiteln · Spätvorstellung · Kinderfilm

	Nachmittag	Früh am Abend	Am Abend	Nachts
DO 31	**Prosit Neujahr! Heute bleibt das KAMINO geschlossen.** Wir wünschen allen unseren Besuchern, Unterstützern und Genossen einen guten Rutsch ins neue Jahr.			
FR 01		**HalloHallo** // 18:00	**Unsere kleine Schwester** // 20:15 // Premiere	
SA 02	**Gespensterjäger** // 16:00	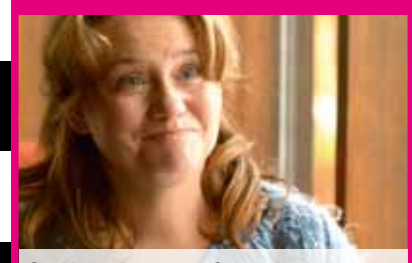 **OmU am Dienstag** Schwedisches Original mit deutschen Untertiteln	**OmU am Dienstag** Japanisches Original mit deutschen Untertiteln	**HalloHallo** // 22:30
SO 03	**Die Karte meiner Träume** // 16:00			
MO 04	**Unser letzter Sommer** // 16:00			
DI 05	**Landraub** // 16:00 // OmU			
MI 06		**Finding Vivian Maier** // 18:00 // OmU ♥	**Man on Wire** // 20:15 // OmU ♥	
DO 07		**Unsere kleine Schwester** // 18:00	**Ewige Jugend** // 20:15 // Premiere	
FR 08		**OmU am Dienstag** Japanisches Original mit deutschen Untertiteln	**OmU am Dienstag** Englisches Original mit deutschen Untertiteln	**Unsere kleine Schwester** // 22:30
SA 09	**Die Karte meiner Träume** // 16:00			
SO 10	**Gespensterjäger** // 16:00			
MO 11	**Unser letzter Sommer** // 16:00			
DI 12	**Landraub** // 16:00 // OmU			
MI 13		**Man on Wire** // 18:00 // OmU ♥	**Finding Vivian Maier** // 20:15 // OmU ♥	
DO 14		**Ewige Jugend** // 18:00	**Conducta** // 20:15 Spanisches Original mit deutschen Untertiteln	
FR 15		**OmU am Dienstag** Englisches Original mit deutschen Untertiteln		**Ewige Jugend** // 22:30
SA 16	**Gespensterjäger** // 16:00			
SO 17	**Die Karte meiner Träume** // 16:00			
MO 18	**Conducta** // 16:00 Spanisches Original mit deutschen Untertiteln			
DI 19				
MI 20		**Finding Vivian Maier** // 18:00 // OmU ♥	**Man on Wire** // 20:15 // OmU ♥	
DO 21		**Conducta** // 18:00 Spanisches Original mit deutschen Untertiteln	**Kirschblüten und rote Bohnen** // 20:15 // Premiere	
FR 22			**OmU am Dienstag** Japanisches Original mit deutschen Untertiteln	**Conducta** // 22:30
SA 23	**Die Karte meiner Träume** // 16:00			
SO 24	**Gespensterjäger** // 16:00			
MO 25	**Unser letzter Sommer** // 16:00			
DI 26	**Landraub** // 16:00 // OmU			
MI 27		**Cinema italiano** **Mia Madre** // OmU // Vorpremiere // 18:00 // 20:15		
DO 28		**Kirschblüten und rote Bohnen** // 18:00	**Mia Madre** // 20:15 // Premiere	
FR 29		**OmU am Dienstag** Japanisches Original mit deutschen Untertiteln	**OmU am Dienstag** Italienisches Original mit deutschen Untertiteln	**Kirschblüten und rote Bohnen** // 22:30
SA 30	**Das Pferd auf dem Balkon** // 16:00			
SO 31	**Widerstand ist Pflicht** // 11:15 · **Gespensterjäger** // 16:00			

FEBRUAR

MO 01	**Widerstand ist Pflicht** // 16:00			
DI 02				
MI 03		**Man on Wire** // 18:00 // OmU ♥	**Finding Vivian Maier** // 20:15 // OmU ♥	

www.kamino-reutlingen.de

Impressum **Herausgeber //** KAMINO Programmkino Reutlingen eG **Druck //** Sautter Reutlingen · Auflage: 8.000 · Gedruckt auf Recycling-Papier **Bildnachweise //** HalloHallo © Kool Filmdistribution // Unsere kleine Schwester © Pandora Film Verleih // Gespensterjäger © Warner Brothers Pictures Germany // Die Karte meiner Träume © DCM Film Distribution // Man on Wire © Arsenal Filmverleih // Finding Vivian Maier © NFP // Ewige Jugend © Wild Bunch / Central // Conducta © Kairos Filmverleih // Kirschblüten und rote Bohnen © Neue Visionen Filmverleih // Mia Madre © Neue Visionen Filmverleih // Widerstand ist Pflicht © Katharina Thoms // Programmänderungen vorbehalten // Unsere Mediadaten erhalten Sie unter: media@kamino-reutlingen.de

Sautter BEEINDRUCKEND