NEU IM MAI

Mehr Film-Infos: www.kamino-reutlingen.de

Tea With The Dames //

GB 2018 // Regie: Roger Mitchell
Mit Eileen Atkins, Judi Dench, Joan Plowright, Maggie Smith // 84 min // FSK 0

Von Zeit zu Zeit treffen sich vier britische Filmikonen auf dem Land. Sie verbindet eine jahrzehntelange Freundschaft. Wir verbringen ein Wochenende mit ihnen und lauschen ihren ehrlichen, entzückend respektlosen Gedanken über die Kunst, das Altern und die Liebe, die uns an ihren Leben im Schweinwerferlicht teilhaben lassen. Voller teuflischem Witz und intelligenter Einsichten.

Atlas //

D 2018 // Regie: David Nawrath
Mit Rainer Bock, Albrecht Schuch u. a.
100 min // FSK 12

Der Debütfilm erzählt eine dunkle, gewalttätige, fast schicksalhafte Geschichte von Schuld und Sühne: Walter, ein Mann mit verheimlichter Vergangenheit, bekommt die Chance, einmal ein »guter Mensch« zu sein – indem er Böses tut. Rainer Bock, der ihm mit einem Gesicht wie eine Landkarte einsame Größe verleiht, zelebriert ein Schweigen, das in den Ohren dröhnt.

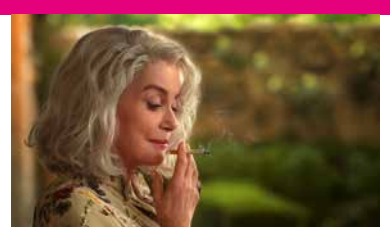

Der Flohmarkt von Madame Claire //

F 2018 // Regie: Julie Bertuccelli
Mit Catherine Deneuve, Chiara Mastroianni u. a. // 95 min // FSK 0

Alles muss raus, hat Claire Darling entschieden. Mit einem Flohmarkt will sie sich von allem Ballast befreien. Alarmiert durch das seltsame Verhalten ihrer Mutter, kehrt Marie nach 20 Jahren in ihr Elternhaus zurück. Eine schmerzliche Auseinandersetzung mit der Vergangenheit beginnt. Catherine Deneuve spielt mit betörender Eleganz und anmutiger Sinnlichkeit. Bundesstart!

Das Haus am Meer //

F 2017 // Regie: Robert Guédiguian
Mit Ariane Ascaride, Jean-Pierre Darroussin u. a. // 107 min // FSK 6

Generationenkonflikte, zerstreute Familien, Klassenunterschiede, Flüchtlingselend – und die alles entscheidende Frage danach, wie wir leben wollen? Diesem Film gelingt es, jene großen Probleme zu verhandeln, die nicht nur die französische Gesellschaft gegenwärtig umtreiben, sondern ganz Europa. Ein Film voller Eleganz, Brisanz und Humanität.

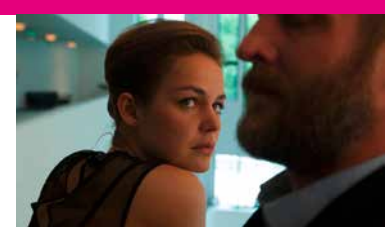

Das schönste Paar //

D 2018 // Regie: Sven Taddicken
Mit Maximilian Brückner, Luise Heyer u. a.
97 min // FSK 16

Vergessen oder ausdiskutieren? Vergeben oder Rache nehmen? Wie geht ein Paar mit dem Trauma einer Vergewaltigung um – und was, wenn sich plötzlich die Möglichkeit der Vergeltung auftut? Ein besonderer Film, der sich mit einem schwierigen Thema auseinandersetzt. Luise Heyer und Maximilian Brückner in herausragender Form.

Kinderfilm

Tito, der Professor und die Aliens //

I 2018 // Regie: Paola Randi
Mit Valerio Mastandrea, Clémence Poésy u. a. // 92 min // FSK 0, wir empfehlen ab 10

Für die italienischen Waisenkinder Tito und Anita beginnt ein großes Abenteuer bei ihrem Onkel in Amerika, in dem sie mit aufregenden Elementen des Science-Fiction-Kinos konfrontiert werden. Ein Juwel für die ganze Familie!

Spätvorstellung

Destroyer //

USA 2018 // Regie: Karyn Kusama
Mit Nicole Kidman, Toby Kebbell u. a.
123 min // FSK 12

Bei den Ermittlungen zu einem Mordfall wird Erin Bell plötzlich von den Dämonen ihrer Vergangenheit eingeholt.

Das Familienfoto //

F 2018 // Regie: Cécilia Rouaud
Mit Vanessa Paradis, Camille Cottin, Pierre Deladonchamps u. a. // 99 min // FSK 0

Die drei Geschwister Gabrielle, Elsa und Mao könnten unterschiedlicher kaum sein. Als der Großvater stirbt, sind sie gezwungen, sich zusammenzuraufen, denn die demente Großmutter kann nicht alleine bleiben. Warmherzig und mit feinsinnigem Humor erzählt die Tragikomödie, wie eine in alle Winde zerstreute Familie wieder zueinander findet. Bundesstart!

Muttertagspreview: Mit Eltern oder Geschwistern zu dritt kommen, nur zwei Tickets bezahlen!

Edie – Für Träume ist es nie zu spät //

GB 2017 // Regie: Simon Hunter
Mit Sheila Hancock, Kevin Guthrie u. a.
102 min // FSK 0

Es ist niemals zu spät, daran glaubt die 83-jährige Edie fest. Und deshalb zögert sie nicht, ihren alten Wanderrucksack zu packen und das vielleicht letzte Abenteuer ihres Lebens anzugehen – die Besteigung des Mount Suilven im Norden Schottlands. In einem jungen Mann findet sie einen überraschenden Weggefährten. Bundesstart!

Under The Tree //

IS 2018 // Regie: Hafsteinn G. Sigurðsson
Mit Steinþór H. Steinþórsson, Edda Björgvinsdóttir u. a. // 89 min // FSK 12

Inga und Baldvin lieben die Reihenhausidylle und ihren Baum. Weil der seinen Schatten auf Nachbars Terrasse wirft, beginnt ein Streit, der mit bösen Worten, Überwachungskameras und verschwundenen Haustieren bis zum bitteren und blutigen Ende eskaliert. Sarkastische skandinavische Komödie voll rabenschwarzen Humors.

Andere Filme anders zeigen // Sondervorstellungen im Mai

Streik (OmU) // 01.05. 20:15 // Zum Tag der Arbeit: Vincent Lindon als unbeugsamer Kämpfer für Gerechtigkeit. Nochmals am 18.05. um 11:30. **// Arthur & Claire // 04./05. + 11.05. 11:30 //** Zur Woche für das Leben: Wie sich Tragik in Hoffnung verwandeln kann, wenn man das Glück hat, dem richtigen Menschen zu begegnen, auch wenn es schon fast zu spät dafür ist. **// Fair Traders // 08.05. 19:30 //** Wirtschaften muss auch fair gehen! In Kooperation mit dem Eine-Welt-Promotor*innen-Programm im EPiZ Reutlingen und Thomas Poreski MdL **// From Business to Being // 09.05. 20:00 //** Doku über drei Führungskräfte auf der Suche nach Wegen aus dem »Hamsterrad des Getriebenseins«. In Kooperation mit der Hochschule Reutlingen **// Die Kinder der Utopie // 15.05. 18:00 //** Zum bundesweiten Aktionsabend: Dokumentarfilm und Gespräch über Inklusion. In Kooperation mit der Liga für Teilhabe im Landkreis Reutlingen. **// Frühes Versprechen (OmU) // 15.05. 19:30 //** vhsrt-cinema: das fabelhaft bunte Leben des französischen Schriftstellers, Regisseurs und Diplomaten Romain Gary und seiner charismatischen Mutter. **// Wildes Herz // 19.05. 11:30 //** Intimes wie mitreißendes Porträt eines Musikers, der sich mit großem Herzen und noch größerer Klappe gegen den Rechtsruck stemmt. www.dievielen.de **// The End of Meat (OmU) // 22.05. 19:00 //** (K)eine Utopie: eine Welt ohne Fleisch. In Kooperation mit Sonnenenergie Neckar-Alb e. V. **// Augenblicke – Gesichter einer Reise // 25./26.05. 11:30 //** Zum Tod von Nouvelle Vague-Ikone Agnès Varda: Frankreichs Menschen und ihre Geschichten in überlebensgroßen Porträts an Fassaden, Zügen und Schiffscontainern. Mit Weindegustation! **// Am Strand // 29.05. 16:00 //** Drama nach dem Roman von Ian McEwan. In Kooperation mit der Stadtbibliothek Reutlingen. **// Das Leben ist nichts für Feiglinge // 29.05. 18:00 //** Zum Welt MS Tag: Tragikomödie um eine Familie, die versucht, mit dem Tod der Mutter zurechtzukommen.

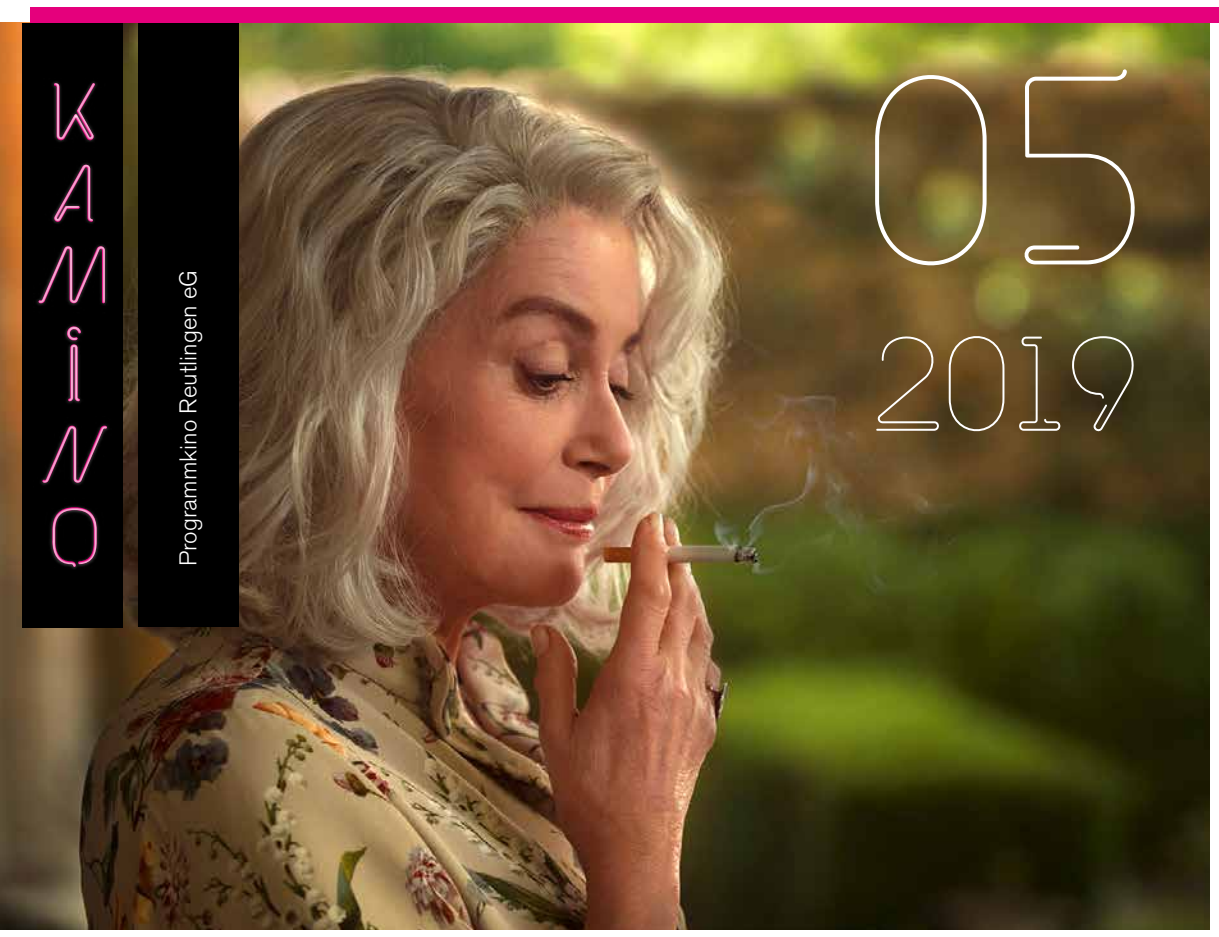

Das KAMINO im Mai //

It's tea time! Täglich um vier können Sie in **Tea With The Dames** vier englische Filmdiven beim gemeinsamen Plaudern und Klatschen erleben. Spritzig, amüsant, nicht immer jugendfrei, aber außerordentlich witzig und – very british!

Under The Tree: Nachbarn streiten auch in Deutschland gern, aber in dieser rabenschwarzen isländischen Komödie eskalieren die gegenseitigen Anfeindungen und Boshaftigkeiten in ein blutrünstiges Ende.

Das schönste Paar sind Malte und Liv nur, bis sie im Urlaub überfallen werden und Liv vergewaltigt wird. Begleitet von düsteren Mollakkorden aus Beethovens 7. Symphonie münden auch in diesem Film Rachegelüste in einer Spirale von Gewalt.

Das Haus am Meer bringt drei Geschwister nach langer Zeit unfreiwillig wieder zusammen. Alte Konflikte brechen auf, das stetige gleichmäßige Meeresrauschen sorgt für eine ganz besondere Atmosphäre, bis der Film am Schluss eine unerwartete und spannende Wendung nimmt.

Das Familienfoto: Bei der Beerdigung des Großvaters treffen Kinder und Enkelkinder erstmals wieder aufeinander, jetzt sind sie uneins, wie die demente Großmutter versorgt und untergebracht werden soll. Intensives und berührendes Drama einer Familie mit Ecken und Kanten, die heftig streitet, gleichzeitig aber auch ihre versöhnlichen und lustigen Seiten zeigt.

Der Flohmarkt von Madame Claire: Überzeugt, heute sei der letzte Tag ihres Lebens, verkauft eine ältere Dame ihren gesamten Hausstand. Die Tochter akzeptiert das natürlich nicht und eine spannende Reise in die Vergangenheit der beiden Frauen beginnt. Großartiges Spiel von Catherine Deneuve, der Grande Dame des französischen Films.

Edie – Für Träume ist es nie zu spät: Auch die 83-jährige Edie hat ihren eigenen Kopf und erfüllt sich – gegen den Willen ihrer Tochter – einen 30 Jahre alten Traum: eine Wanderung durch die schottischen Highlands. In atemberaubenden Bildern erzählt der Film von der Erfüllung lang gehegter Träume und vom Mut, seinen eigenen Weg zu gehen.

Weiter im Programm: das kraftvolle Drama **Atlas** mit Rainer Bock und der spannende Thriller **Destroyer** mit Nicole Kidman.

In eigener Sache: Ab 1. Mai gelten neue Ticketpreise: Das reguläre Ticket kostet nun 9,00 €, mit Gildepass 8,00 €. Schüler, Auszubildende, Studierende, Behinderte und Begleitpersonen zahlen 7,00 €, Kinder (bis 12 Jahre) 4,50 €. Unser Angebot für Sie: Montag = Kinotag! Das reguläre Ticket kostet montags in allen Vorstellungen nur 7,00 € (mit Gildepass 6,00 €, ermäßigt 5,00 €). Und: Ab Mai ist die Vorverkaufsgebühr für Onlinetickets im Preis inbegriffen!

Adresse //

KAMINO // Programmkino Reutlingen eG
Wendler-Areal · Ziegelweg 3 · 72764 Reutlingen
www.kamino-reutlingen.de
www.facebook.com/kaminoreutlingen

Karten-Reservierung //

www.kamino-reutlingen.de oder Tel. 07121 9397247

Eintrittspreise // 9,00 € (Montag 7,00 €)
Schüler, Auszubildende, Studierende, Behinderte und Begleitpersonen: 7,00 € (Montag 5,00 €)
Kinder (bis 12 Jahre): 4,50 €

Originalversionen im Mai //

Filme im Original mit deutschen Untertiteln – Achten Sie auf den Zusatz OmU.

// **Französisch:** Streik · Der Flohmarkt von Madame Claire · Frühes Versprechen · Das Famlienfoto

// **Englisch:** Tea With The Dames · Edie · Destroyer

// **Isländisch:** Under The Tree

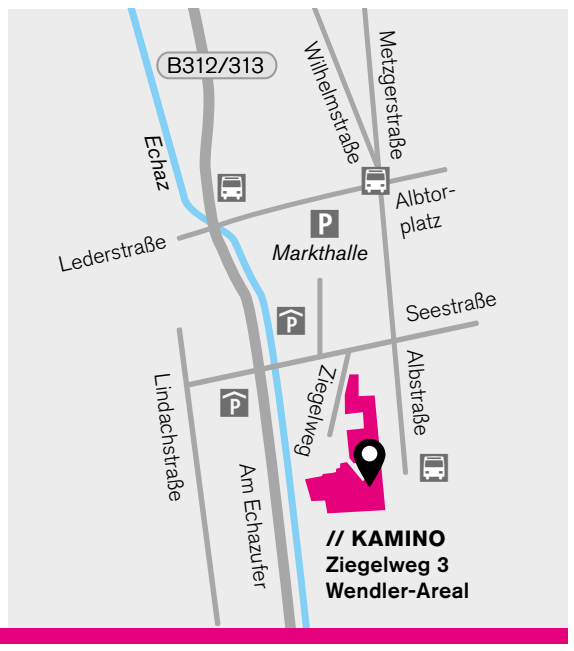

teilAuto Carsharing Neckar-Alb
Jetzt teilAuto 3 Monate testen
✔ ohne Anmeldegebühr
✔ ohne Grundgebühr
✔ nur halbe Kaution (Standard-Tarif)
Mit Unterstützung von Ökostadt Reutlingen e.V.
Tel. 07071-360306 teilAuto Neckar-Alb eG

DANIEL SCHMID FRISÖRE
WWW.DANIEL-SCHMID-FRISOERE.DE

FROMM RAUMAUSSTATTUNG
72805 Lichtenstein Tel. 0 71 29-23 72
www.raumausstattung-fromm.de

48° 33' N, 9° 23' O
www.Weingut-Bächner.de
WEINGUT BÄCHNER

SUSANNE WAHL
Büro für Gestaltung
Grafikdesign & Kunst
www.wahl-gestaltung.de
www.wahl-kunst.de

FRITZ RAUMAUSSTATTUNG
72766 Reutlingen · Tel. 07121-94680 · www.fritz-raumausstattung.de

Vis-à-Vis Café & Kneipe
Wilhelmstraße 105 in Reutlingen // www.visavis-reutlingen.de

MEDIADATEN UNTER media@kamino-reutlingen.de

KAMINO

Programmkino Reutlingen eG

05

2019

MAI

Der besondere Film · OmU – Original mit Untertiteln · Spätvorstellung · Kinderfilm

		Nachmittag	Früh am Abend	Am Abend
MI	01	**Christo – Walking on Water** // 16:00	**Van Gogh – An der Schwelle zur Ewigkeit** // 18:00	**Streik** // 20:15 // OmU
DO	02	**Tea With The Dames** // 16:00 // OmU	**Atlas** // 18:00	**Der Flohmarkt von Mme Claire** // 20:15 // OmU
FR	03	**Tea With The Dames** // 16:00		**Der Flohmarkt von Madame Claire** // 20:15
SA	04	**Arthur & Claire** // 11:30 **Tito** // 14:00		
SO	05	**Arthur & Claire** // 11:30 **Tito** // 14:00		
MO	06			
DI	07			
MI	08	**Der Flohmarkt von Madame Claire** // 16:00	**Tea With The Dames** // 18:00 // OmU	**Fair Traders** // 19:30 // OmU
DO	09	**Tea With The Dames** // 16:00 // OmU	**Der Flohmarkt von Madame Claire** // 18:00	**From Business to Being** // 20:00 // OmU
FR	10	**Tea With The Dames** // 16:00		**Das Haus am Meer** // 20:00
SA	11	**Arthur & Claire** // 11:30 **Tito** // 14:00		
SO	12	**Das Familienfoto** // 11:30 **Tito** // 14:00		
MO	13			
DI	14			
MI	15		**Die Kinder der Utopie** // 18:00	**Frühes Versprechen** // 19:30 // OmU
DO	16	**Tea With The Dames** // 16:00 // OmU	**Das schönste Paar** // 18:00	**Das Familienfoto** // 20:00 // OmU
FR	17	**Tea With The Dames** // 16:00		**Das Familienfoto** // 20:00
SA	18	**Streik** // 11:30 // OmU **Tito** // 14:00		
SO	19	**Wildes Herz** // 11:30 **Tito** // 14:00		
MO	20			
DI	21			
MI	22	**Tea With The Dames** // 15:30	**Das Familienfoto** // 17:00	**The End of Meat** // 19:00 // OmU
DO	23	**Tea With The Dames** // 16:00 // OmU	**Das Familienfoto** // 18:00	**Edie – Für Träume ist es nie zu spät** // 20:00 // OmU
FR	24	**Tea With The Dames** // 16:00		**Edie – Für Träume ist es nie zu spät** // 20:00
SA	25	**Augenblicke** // 11:30 // OmU **Tito** // 14:00		
SO	26	**Augenblicke** // 11:30 **Tito** // 14:00		
MO	27		**Edie – Für Träume ist es nie zu spät** // 18:00	**Das Familienfoto** // 20:00
DI	28	**Das Familienfoto** // 16:00		
MI	29	**Am Strand** // 16:00	**Das Leben ist nichts für Feiglinge** // 18:00	**Edie – Für Träume ist es nie zu spät** // 20:00
DO	30	**Das Familienfoto** // 16:00	**Edie – Für Träume ist es nie zu spät** // 18:00	**Under The Tree** // 20:00 // OmU
FR	31			**Under The Tree** // 20:00

VORSCHAU JUNI

Edie – Für Träume ist es nie zu spät // bis 12.06.

Die 83-jährige Edie auf dem Weg zum vielleicht letzten Abenteuer ihres Lebens.

Under The Tree // bis 12.06.

Viel Ärger um einen Baum. Bitterböse Nachbarschaftssatire aus Island.

Scala Adieu – Von Windeln verweht // 02.06. // 14:00

Das Ende des legendären Konstanzer Programmkinos. Zu Gast: Regisseur Douglas Wolfsperger.

Zwischen den Zeilen // ab 06.06.

Unterhaltsames Sittenbild des Pariser Literaturbetriebs. Bundesstart!

Der Klavierspieler vom Gare du Nord // ab 20.06.

Die Musik ist das große Geheimnis des 20-jährigen Mathieu. Bundesstart!

www.kamino-reutlingen.de

KAMINO Programmheft #42 // Mai 2019 **// Impressum Herausgeber //** Programmkino Reutlingen eG **Druck //** Sautter Reutlingen · Auflage: 7.000 · Gedruckt auf Recycling-Papier
Bildnachweise // Der Flohmarkt von Madame Claire © Neue Visionen // Tea With The Dames © KSM // Atlas © Pandora // Das Haus am Meer © film kino text // Das schönste Paar © Koryphäen // Tito, der Professor und die Aliens © eksystent distribution // Das Familienfoto © Alamode // // Edie © Weltkino // Under The Tree © farbfilm // Destroyer © Concorde // Zwischen den Zeilen © Alamode // Der Klavierspieler vom Gare du Nord © Neue Visionen // Scala Adieu © Filmdisposition Wessel // Wildes Herz © Neue Visionen // Augenblicke © Weltkino

EUROPA CINEMAS
CREATIVE EUROPE - MEDIA SUB-PROGRAMME

AG KINO
GILDE DEUTSCHER FILMKUNSTTHEATER

Bundesverband kommunale Filmarbeit e.V.

Sautter BEEINDRUCKEND